

- V 1 K1-K5**
Gehölzrodungen in der Zeit vom 1. Oktober bis 28. Februar
- G 1**
Begrünung der Straßenbegleitflächen durch Ansaat mit wildkrautreichem Landschaftsrasen trockener Standorte
- G 2**
Entsiegelung und Begrünung nicht mehr benötigter Straßenflächen durch Ansaat mit wildkrautreichem Landschaftsrasen trockener Standorte
- A 1 Anlage eines Gewässerrandstreifens entlang Pflaumbach**
Zielsezung / Begründung der Maßnahme
 - Entwicklung eines Pufferstreifens entlang des Gewässers
 - Stärkung und Weiterentwicklung von Biotopvernetzungsstrukturen in der Feldflur
 - Schaffung von Lebensräumen für Pflanzen und Tiere**Maßnahmenbeschreibung**
 - Entwicklung artreicher Hochstaudenflur und von gewässerbegleitenden Gehölzen im Zuge der Sukzession sowie punktuell durch Pflanzungen (Initialmaßnahme)
 - Zäunung mindestens 5 Jahre zum Schutz vor Wildverbiss und Befahrung
- S**
Anlage bauzeitlicher Schutzvorrichtungen (Bauschutzzäune) gem. DIN 18920

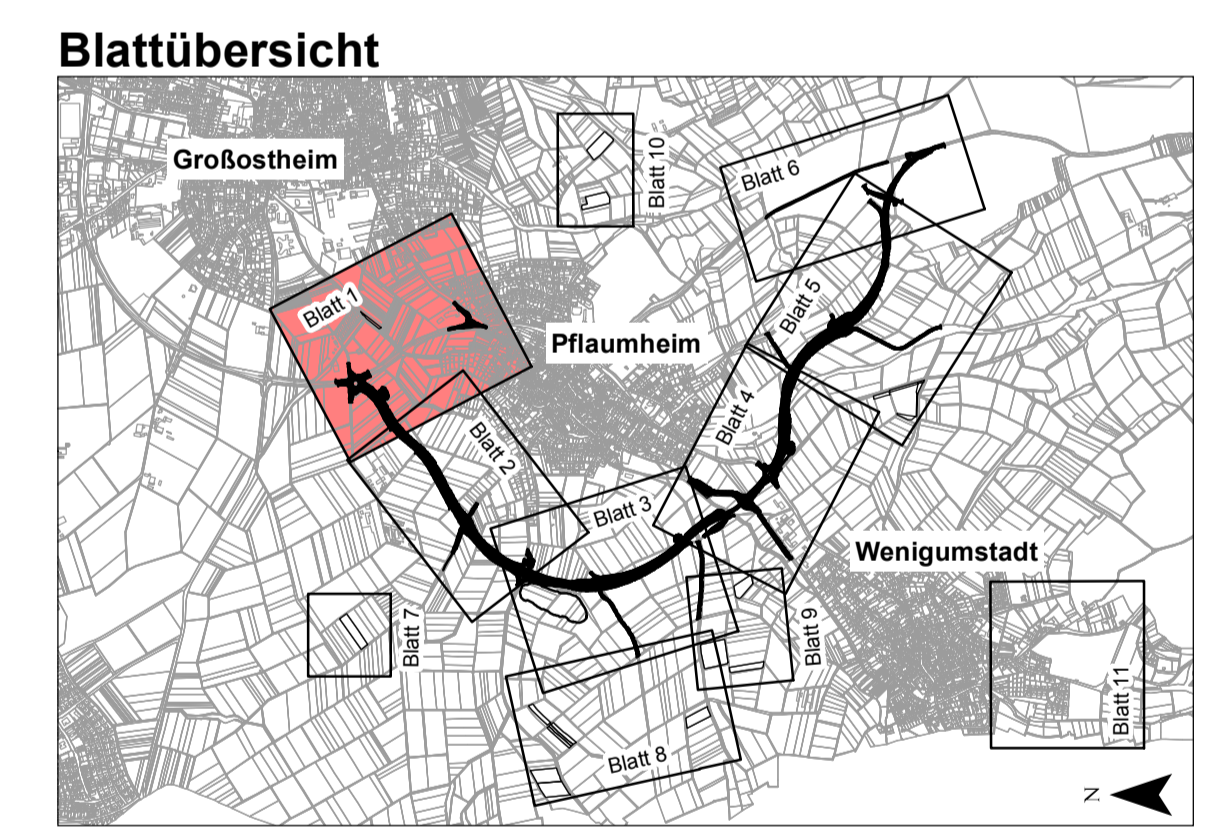

Deckplan 12.3 Blatt 1 E
vom 31.10.2014
ersetzt
Maßnahmenplan, Unterlage 12.3 Blatt 1
vom 11.01.2013

OBERMEYER Weissenburger Straße 20-22 63759 Aschaffenburg Tel. 0602139667-0	Projekt 16414 Plan Nr. Datei-Nr.
---	--

Nr.	Art der Änderung	Datum	Name
PL 1:	Verfeinerung/Entwicklungsbesonderheiten	29.09.2014	ifu
PL 13:	neue Maßnahme A1	29.09.2014	ifu

Landratsamt Aschaffenburg Kreisstraßenverwaltung	Umfang: 12,3 Blatt Nr.: 1 E
PLANFESTSTELLUNG	Datum: 15.10.12 JF Gezeichnet: 15.10.12 SD Geprüft: 15.10.12 JF
Markt Großostheim OT Pflaumheim Ortsumgehung Kreisstraße AB 1/AB 3	Reg. Nr.: Landschaftsplanung/Verkehrstechnischer Schutzplan Maßnahmenplan 1 1:1000

Aufgestellt:
Aschaffenburg, den 11.1.2013 / 31.10.2014
Landratsamt Aschaffenburg
Dr. Norbert Schupp, Verwaltungsdirektor